

104  
LIRE  
250  
CIV

DIREZIONE GENERALE DEL CATASTO E DEI SISTEMI  
**CATASTO EDILIZIO URBANO** (RDL 13-4-1939, n. 652)  
Planimetria di u.i.u. in Comune di **PISA** via **CUPPARI**



f. rig. rona 497

LIRE  
250  
CIV

DIREZIONE GENERALE DEL CATASTO E DEI SISTEMI  
**CATASTO EDILIZIO URBANO** (RDL 13-4-1939, n. 652)  
Planimetria di u.i.u. in Comune di **PISA** via **CUPPARI**



f. rig. rona 497

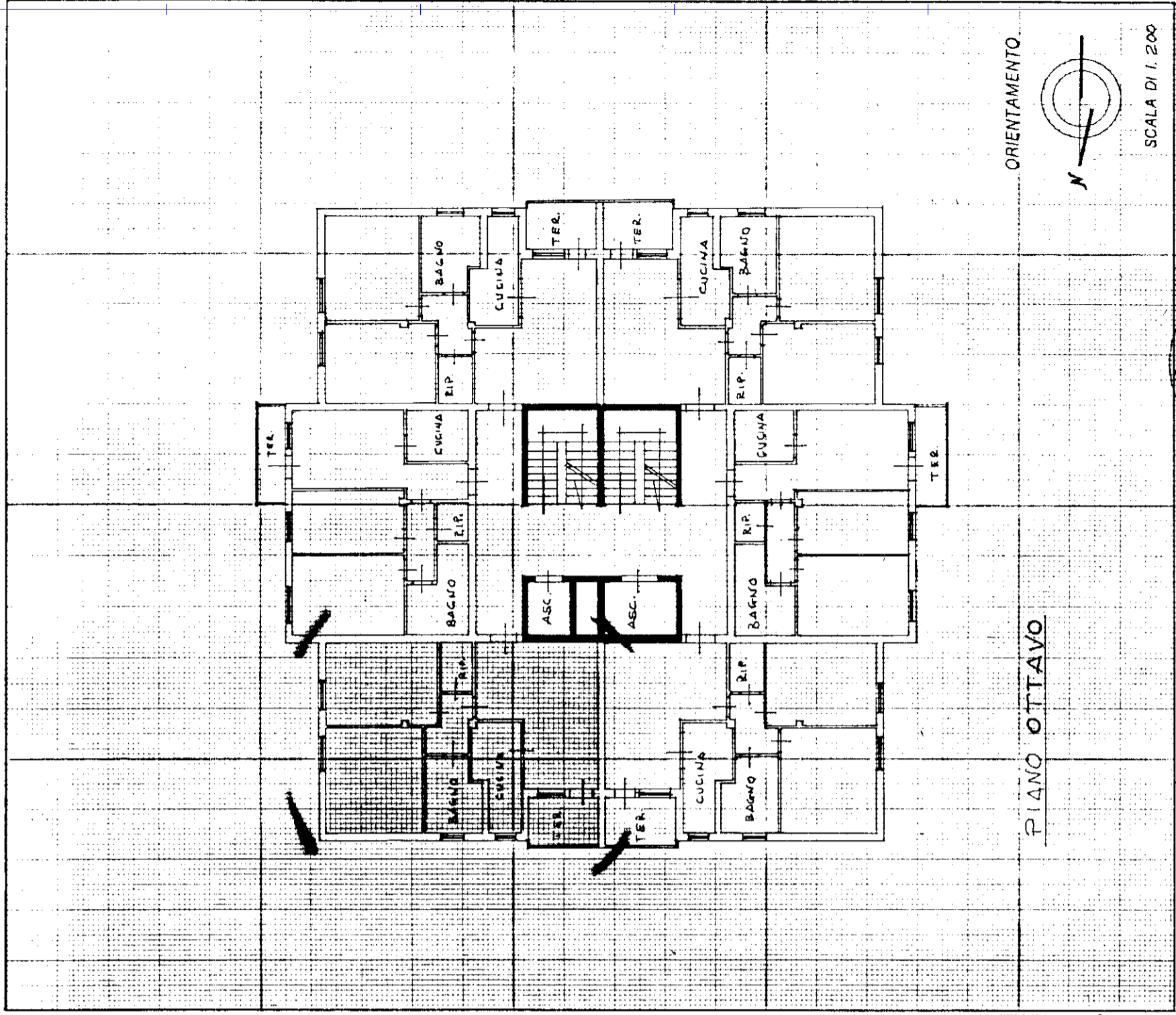

PIANO OTTAVO

ORIENTAMENTO

SCALA DI 1:200

RISERVATO ALL'UFFICIO

Dichiarazione di N.C.  Denuncia di variazione

Identificativi catastali  
F. **32** sub. **48**

Compilata dal Geom. **LEONCINI**  
(Titolo, cognome e nome)  
**GIAMPASQUALE**

Identificativo dell'ATER  
della provincia di **PISA** n. **941** data **19/11/17** Firma **[Signature]**

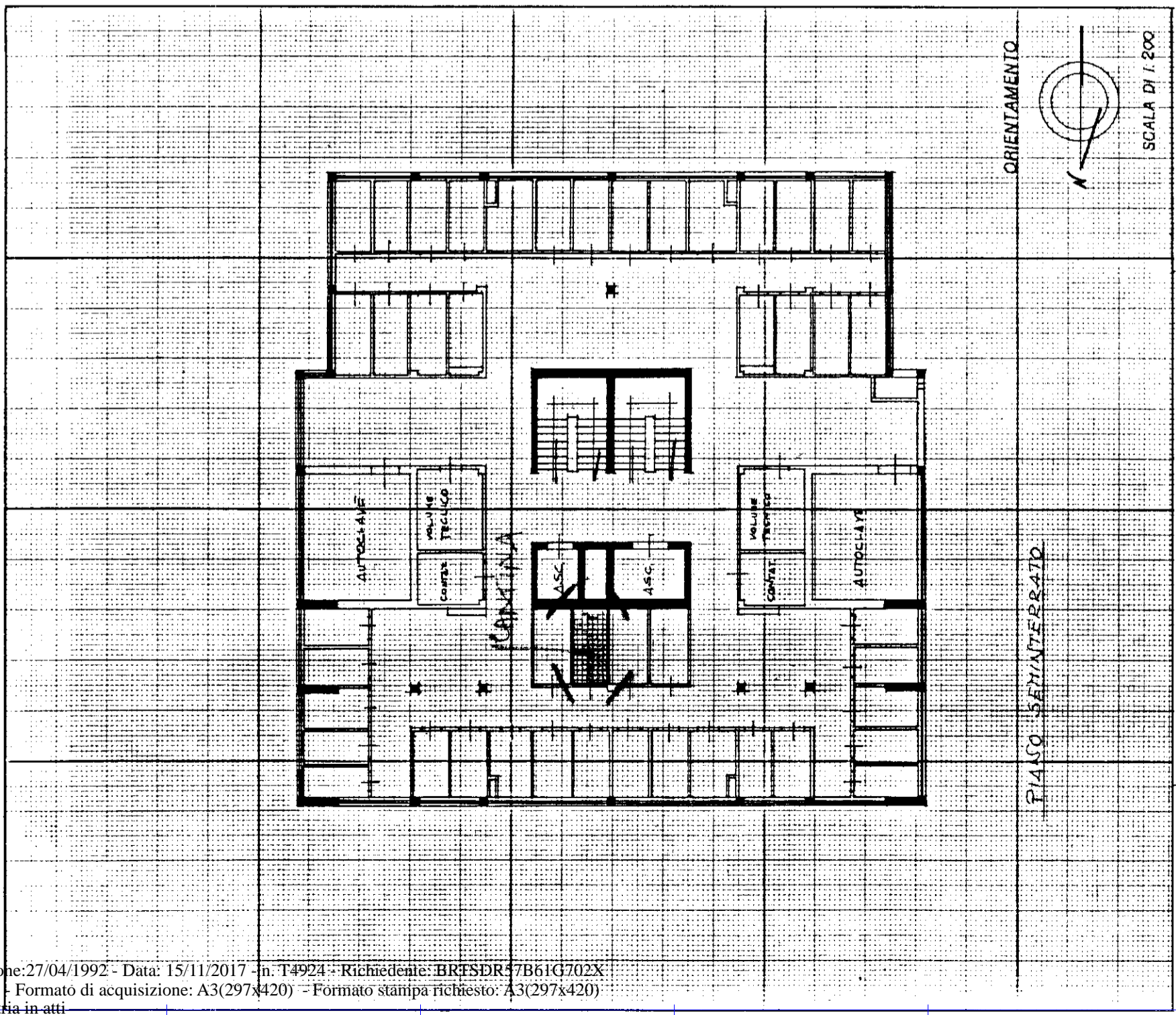

PIANO SEMINTERRATO

ORIENTAMENTO

SCALA DI 1:200

RISERVATO ALL'UFFICIO

Dichiarazione di N.C.  Denuncia di variazione

Identificativi catastali  
F. **32** sub. **48**

Compilata dal Geom. **LEONCINI**  
(Titolo, cognome e nome)  
**GIAMPASQUALE**

Identificativo dell'ATER  
della provincia di **PISA** n. **941** data **19/11/17** Firma **[Signature]**

Catasto dei Fabbricati - Situazione al 15/11/2017 - Comune di PISA (G702) - < Foglio: 32 - Particella: 941 - Subalterno: 48 >  
VIA PIETRO CUPPARI piano: 8;